

คำชี้แจง

ใบงานที่ 5 เรื่อง การเก็บข้อมูลการใช้ประโยชน์ของพืชในท้องถิ่น

การเก็บข้อมูลการใช้ประโยชน์ของพืชในท้องถิ่น เป็นการเก็บรวบรวมข้อมูลพืชที่มีความสำคัญ และมีลักษณะเด่น สามารถนำมาใช้ประโยชน์ในด้านต่างๆ

วัตถุประสงค์

1. เพื่อให้ทราบข้อมูลการใช้ประโยชน์ของพืชในท้องถิ่น
2. เพื่อให้ทราบศักยภาพของพืชในท้องถิ่น
3. เพื่อให้ตระหนัก เห็นคุณค่าของพืชในท้องถิ่น

วัสดุ/อุปกรณ์

1. ฟากตา
2. กิ่งสอ ขาวแดง
3. ไม้พริกทุก
4. สายจูงกระชัง
5. ไม้กวาดที่สีดก

วิธีการ

1. สอบถามข้อมูลจากชาวบ้าน
2. สืบเสาะหาข้อมูล จัดกลุ่มต้นพืช-ดอกไม้สูง
3. นำผลวิจัย
4. จัดทำแฟ้มข้อมูล
- 5.

ผลที่คาดว่าจะได้รับ

1. ทำได้ทราบถึงคุณค่าของพืชในท้องถิ่น
2. ทำได้ทราบถึงศักยภาพของพืชในท้องถิ่น
3. ทำให้เกิดทัศนคติที่ดีต่อพืชในท้องถิ่น
- 4.
- 5.

ใบงานที่ 5

เรื่อง การเก็บข้อมูลการใช้ประโยชน์ของพืชในท้องถิ่น

20. ข้อมูลพืช

ชื่อชนิดพืช... ๓๐๐๖๖
 ชื่อวิทยาศาสตร์... Carpenteria stans (L.) BIGNONIACEAE
 รหัสพรรณไม้... ๘-๖๔๘๐๖๕-๐๕-๐๕๑๑ ลักษณะวิสัย... ไม้พุ่ม
 ลักษณะเด่นของพืช... ไม้พุ่มขนาดเล็ก ผลกลม สีเหลือง รสขม ใบมีขน
 รสขม ใบเดี่ยว กว้างรี ปลายมน โคนมน ขอบใบเรียบ ใบสลับ โคนใบแหลม ใต้ใบมีขนสีน้ำตาล
 รสขม ใบยาว ๑๐ ซม.

บริเวณที่พบ... หน้าที่ ๒๐ ล. ๕.
 ชื่อหมู่บ้าน/ชุมชน/แขวง... หน้าที่ ๒๐ ล. ๕.
 ที่อยู่บ้านเลขที่... ๒๐ หมู่ที่/ชุมชนที่/แขวงที่ ๕ ขอบ... ถนน
 ตำบล/แขวง... อำเภอ/เขต... จังหวัด...
 พิกัดทางภูมิศาสตร์ (ตำแหน่งพรรณไม้)
 ละติจูด (Latitude) ๑๖°๓๕'๓๔"๗ N ลองจิจูด (Longitude) ๑๐๔°๑๑'๑๘.๘๗" E
 อายุประมาณ... ๒ ปี เส้นรอบวงลำต้น... ๐.๑๖ เมตร ความสูง... ๒ เมตร
 สถานภาพ... ทั่วไป จำนวนที่พบ (ต้น)... ๑

การใช้ประโยชน์ในท้องถิ่น (ระบุส่วนที่ใช้และวิธีการใช้)
 อาหาร

ยารักษาโรค ใช้กับคน
 ฝนแดดออก - หงุดหงิด ผื่นคัน หัวใจไม่ดี แก้หรือได้ แก้ตะคริว แก้หน้าหนาว
 แก้ปวดหัว แก้ลมพิษ แก้ท้อง

ยารักษาโรค ใช้กับสัตว์

เครื่องเรือน เครื่องใช้อื่นๆ

ยาฆ่าแมลง ยาปราบศัตรูพืช

ความเกี่ยวข้องกับประเพณี วัฒนธรรม

ความเกี่ยวข้องกับความเชื่อทางศาสนา

อื่นๆ (เช่น การเป็นพืช อันตราย)

ความสำคัญของพืช โดยเลือกได้มากกว่า 1 กลุ่ม แบ่งออกเป็น

- | | |
|--|---|
| <input type="checkbox"/> พืชไม้ผล | <input type="checkbox"/> พืชใช้เนื้อไม้ |
| <input checked="" type="checkbox"/> ไม้ดอก ไม้ประดับ | <input type="checkbox"/> พืชเส้นใย |
| <input type="checkbox"/> พืชผักพื้นเมือง ผักสวนครัว | <input type="checkbox"/> พืชให้แป้งและน้ำตาล |
| <input type="checkbox"/> พืชจักสาน | <input type="checkbox"/> พืชให้น้ำมันหอมระเหย |
| <input type="checkbox"/> พืชเครื่องตี | <input type="checkbox"/> พืชอาหารสัตว์ |
| <input type="checkbox"/> พืชสมุนไพร | <input type="checkbox"/> พืชมีพิษ |
| <input type="checkbox"/> พืชเครื่องเทศ | <input type="checkbox"/> พืชกำจัดแมลง |
| <input type="checkbox"/> พืชน้ำมัน | <input type="checkbox"/> วัชพืช |
| <input type="checkbox"/> พืชให้สี | <input type="checkbox"/> พืชให้น้ำยาง |
| <input type="checkbox"/> พืชเพื่อสิ่งแวดล้อมและระบบนิเวศ | |

มีเจ้าของ

ไม่มีเจ้าของ

เจ้าของพืช
ชื่อ-สกุล พาสลอป พรมสีดา อายุ 68 ปี อาชีพ กักต
ชื่อหมู่บ้าน/ชุมชน/แขวง พาสีนา
ที่อยู่บ้านเลขที่ 20 หมู่ที่/ชุมชนที่/แขวงที่ 5 ซอย - ถนน -
ตำบล/แขวง ๑๖๗ อำเภอ/เขต ๑๗๑๗ จังหวัด หนองคาย
หมายเลขโทรศัพท์ - อีเมล -

ผู้ให้ข้อมูล
ชื่อ-สกุล พาสลอป พรมสีดา อายุ 68 ปี อาชีพ กักต
ชื่อหมู่บ้าน/ชุมชน/แขวง พ. พาสีนา
ที่อยู่บ้านเลขที่ 20 หมู่ที่/ชุมชนที่/แขวงที่ 5 ซอย - ถนน -
ตำบล/แขวง ๑๖๗ อำเภอ/เขต ๑๗๑๗ จังหวัด หนองคาย
หมายเลขโทรศัพท์ - อีเมล -

ผังแสดงตำแหน่งพรณไม้

เหนือ

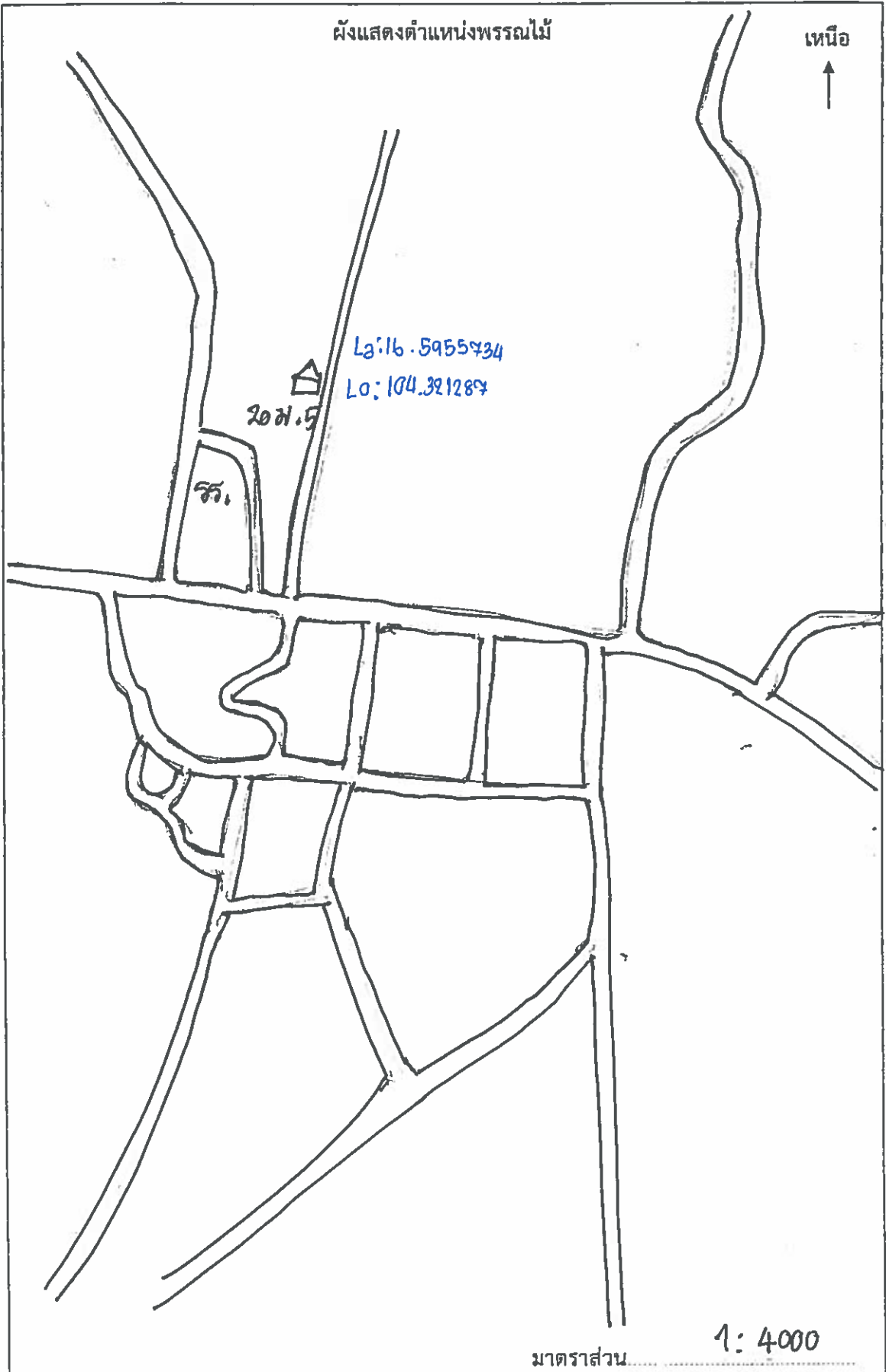

มาตราส่วน

1: 4000

วาดภาพประกอบ

ทลจธูไร

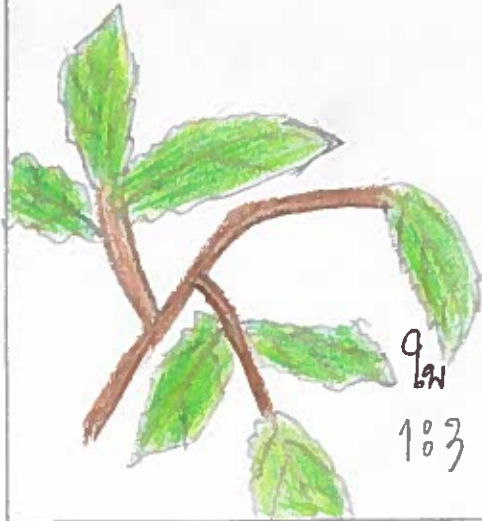

๑ โคน
1:3



16° 59' 55.734" N
104° 32' 12.97" E

ดักหน้จิสือ
1:14



ดักหน้จิสือ
1:30

มาตราส่วน.....

บันทึกข้อมูลโดย หน่วยงาน/สถานศึกษา สนท. หน้จิสือ
วัน เดือน ปี ๑๗ ๑๒ ๒๕๖๗

คำชี้แจง

ใบงานที่ 5 เรื่อง การเก็บข้อมูลการใช้ประโยชน์ของพืชในท้องถิ่น

การเก็บข้อมูลการใช้ประโยชน์ของพืชในท้องถิ่น เป็นการเก็บรวบรวมข้อมูลพืชที่มีความสำคัญ และมีลักษณะเด่น สามารถนำมาใช้ประโยชน์ในด้านต่างๆ

วัตถุประสงค์

1. เพื่อให้ทราบข้อมูลการใช้ประโยชน์ของพืชในท้องถิ่น
2. เพื่อให้ทราบศักยภาพของพืชในท้องถิ่น
3. เพื่อให้ตระหนัก เห็นคุณค่าของพืชในท้องถิ่น

วัสดุ/อุปกรณ์

1. ๑หลัก ๑หลัก ๑หลัก
2. ๑หลัก ๑หลัก ๑หลัก
3. ๑หลัก ๑หลัก ๑หลัก
4. ๑หลัก ๑หลัก ๑หลัก
5.

วิธีการ

1. ๑หลัก ๑หลัก ๑หลัก
2. ๑หลัก ๑หลัก ๑หลัก
3. ๑หลัก ๑หลัก ๑หลัก
4. ๑หลัก ๑หลัก ๑หลัก
5.

ผลที่คาดว่าจะได้รับ

1. ๑หลัก ๑หลัก ๑หลัก
2. ๑หลัก ๑หลัก ๑หลัก
3. ๑หลัก ๑หลัก ๑หลัก
4.
5.

เรื่อง การเก็บข้อมูลการใช้ประโยชน์ของพืชในท้องถิ่น

20. ข้อมูลพืช

ชื่อชนิดพืช..... [✓] ชะงอกน้ำ , หมาปากแซว ^{๑๑๕}
 ชื่อวิทยาศาสตร์..... Elaeocarpus hydropilus Kurz. T. (ELAEOCARPACEAE)
 รหัสพรรณไม้ 8-640405-05-0641 ^{ไม้ต้น} ลักษณะวิสัย.....
 ลักษณะเด่นของพืช..... ลำต้นมีความอ่อนโยนสีน้ำตาลปนดำ มีใบสีเขียว (เขียวในฤดูฝน)
 ไม้หอมเมื่อแห้ง

บริเวณที่พบ..... ตำบล ห้วยหมอนตา ผอ่งปัดงา
 ชื่อหมู่บ้าน/ชุมชน/แขวง..... บ้านนาหินตา
 ที่อยู่บ้านเลขที่ 12 หมู่ที่/ชุมชนที่/แขวงที่ 5 ซอย..... ถนน.....
 ตำบล/แขวง..... ตำบล อำเภอ/เขต..... จังหวัด..... นครพนม
 พิกัดทางภูมิศาสตร์ (ตำแหน่งพรรณไม้)
 ละติจูด (Latitude) 16.997164..... ลองจิจูด (Longitude) E 104.536480
 อายุประมาณ 5 ปี เส้นรอบวงลำต้น 0.57 เมตร ความสูง 5 เมตร
 สถานภาพ..... พืชทั่วไป..... จำนวนที่พบ (ต้น) 1

การใช้ประโยชน์ในท้องถิ่น (ระบุส่วนที่ใช้และวิธีการใช้)

อาหาร..... ผล ชิม รสขม รับประทานเป็นผลไม้

ยารักษาโรค ใช้กับคน

ยารักษาโรค ใช้กับสัตว์

เครื่องเรือน เครื่องใช้อื่นๆ

ยาฆ่าแมลง ยาปราบศัตรูพืช

.....
.....
.....
.....

ความเกี่ยวข้องกับประเพณี วัฒนธรรม

.....
.....
.....

ความเกี่ยวข้องกับความเชื่อทางศาสนา

.....
.....
.....

อื่นๆ (เช่น การเป็นพืช อนุรักษ์)

.....
.....
.....

ความสำคัญของพืช โดยเลือกได้มากกว่า 1 กลุ่ม แบ่งออกเป็น

- | | |
|--|---|
| <input checked="" type="checkbox"/> พืชไม้ผล | <input type="checkbox"/> พืชใช้เนื้อไม้ |
| <input type="checkbox"/> ไม้ดอก ไม้ประดับ | <input type="checkbox"/> พืชเส้นใย |
| <input type="checkbox"/> พืชผักพื้นเมือง ผักสวนครัว | <input type="checkbox"/> พืชให้แป้งและน้ำตาล |
| <input type="checkbox"/> พืชจักสาน | <input type="checkbox"/> พืชให้น้ำมันหอมระเหย |
| <input type="checkbox"/> พืชเครื่องดื่ม | <input type="checkbox"/> พืชอาหารสัตว์ |
| <input type="checkbox"/> พืชสมุนไพร | <input type="checkbox"/> พืชมีพิษ |
| <input type="checkbox"/> พืชเครื่องเทศ | <input type="checkbox"/> พืชกำจัดแมลง |
| <input type="checkbox"/> พืชน้ำมัน | <input type="checkbox"/> วัชพืช |
| <input type="checkbox"/> พืชให้สี | <input type="checkbox"/> พืชให้น้ำยาง |
| <input type="checkbox"/> พืชเพื่อสิ่งแวดล้อมและระบบนิเวศ | |

มีเจ้าของ

ไม่มีเจ้าของ

เจ้าของพืช

ชื่อ-สกุล..... นาย หมอ พงษ์ วัฒนวิทย์ อายุ 53 ปี อาชีพ..... เกษตรกร
ชื่อหมู่บ้าน/ชุมชน/แขวง..... บ้านนาหิน:
ที่อยู่บ้านเลขที่ 12 หมู่ที่/ชุมชนที่/แขวงที่ 5 ซอย - ถนน -
ตำบล/แขวง..... นาแก้ว อำเภอ/เขต..... นาแก้ว จังหวัด..... นครพนม
หมายเลขโทรศัพท์..... - อีเมล..... -

ผู้ให้ข้อมูล

ชื่อ-สกุล..... นาย หมอ พงษ์ วัฒนวิทย์ อายุ 53 ปี อาชีพ..... เกษตรกร
ชื่อหมู่บ้าน/ชุมชน/แขวง.....
ที่อยู่บ้านเลขที่ 12 หมู่ที่/ชุมชนที่/แขวงที่ 5 ซอย - ถนน -
ตำบล/แขวง..... นาแก้ว อำเภอ/เขต..... นาแก้ว จังหวัด..... นครพนม
หมายเลขโทรศัพท์..... - อีเมล..... -

ผังแสดงตำแหน่งพรณไม้

เหนือ

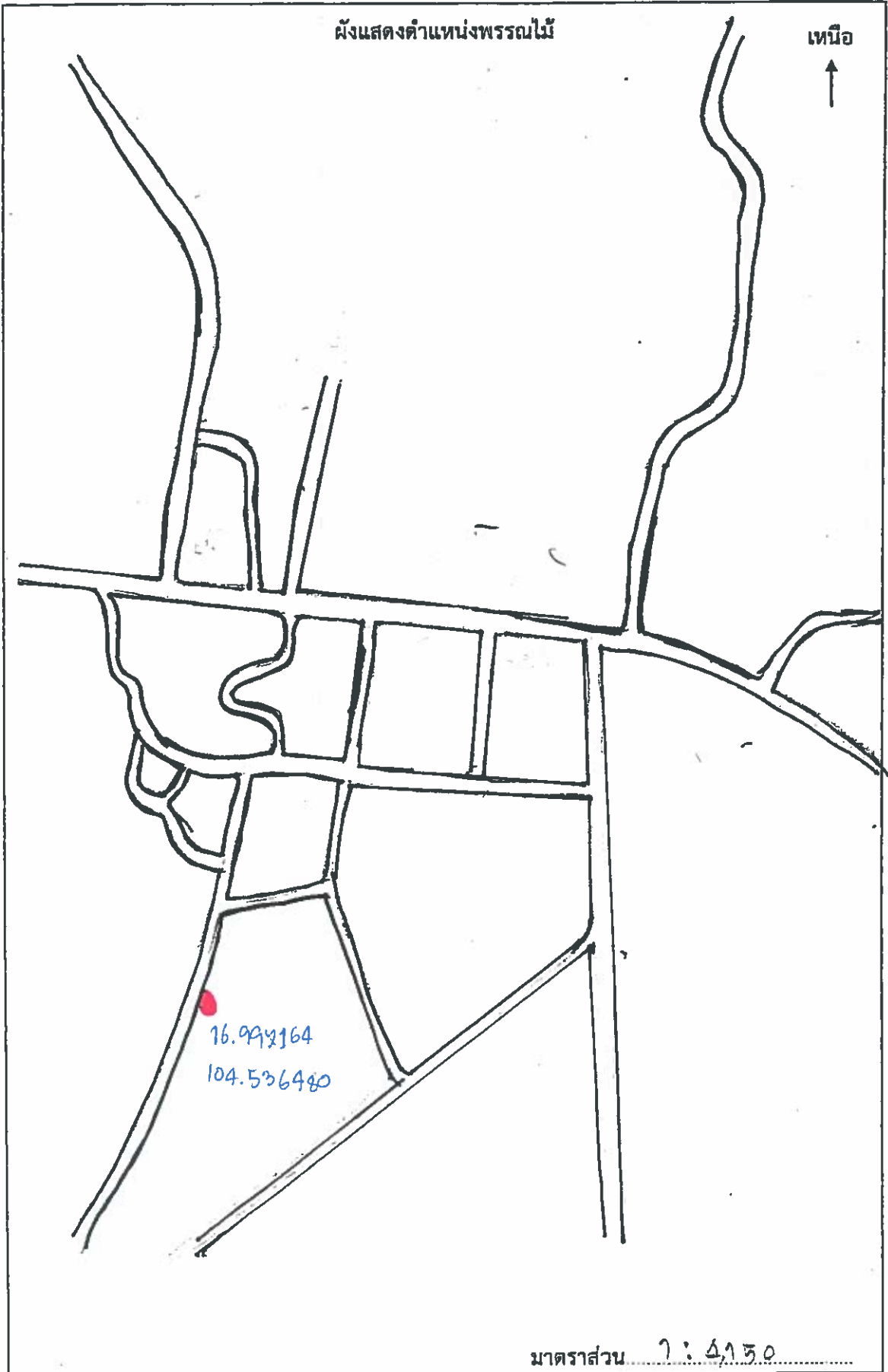

มาตราส่วน ๑ : ๕,๑๕๐

วาดภาพประกอบ

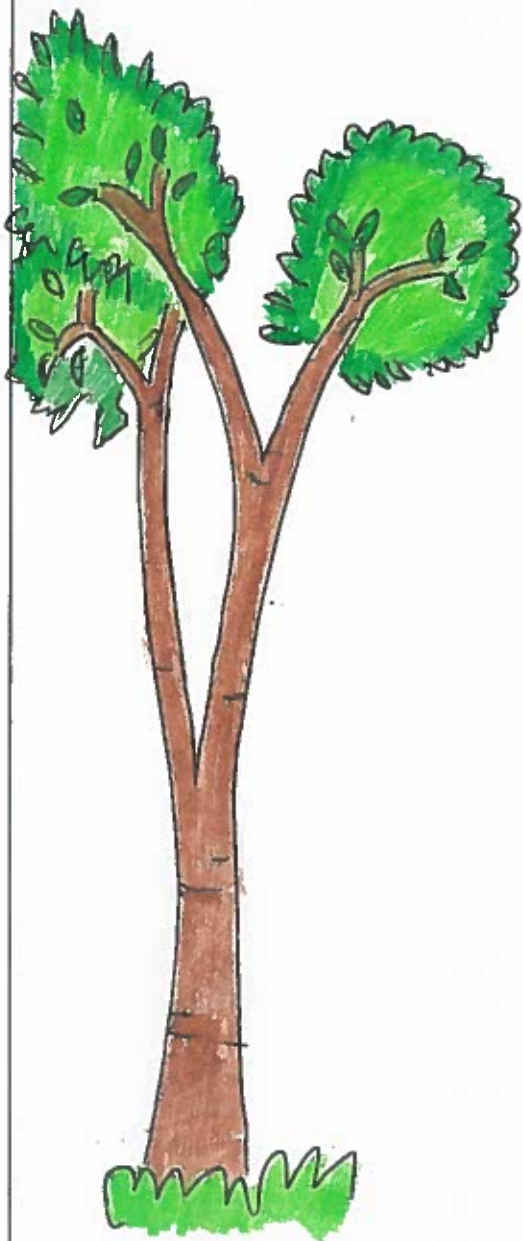

1:30
ลักษณะวิสัย



ลำต้น
1:13



1:1
ดอก



ใบ
1:2

มาตราส่วน.....

บันทึกข้อมูลโดย หน่วยงาน/สถานศึกษา

อ.นต. นาค

วัน เดือน ปี 17/04/2566

คำชี้แจง

ใบงานที่ 5 เรื่อง การเก็บข้อมูลการใช้ประโยชน์ของพืชในท้องถิ่น

การเก็บข้อมูลการใช้ประโยชน์ของพืชในท้องถิ่น เป็นการเก็บรวบรวมข้อมูลพืชที่มีความสำคัญ และมีลักษณะเด่น สามารถนำมาใช้ประโยชน์ในด้านต่างๆ

วัตถุประสงค์

1. เพื่อให้ทราบข้อมูลการใช้ประโยชน์ของพืชในท้องถิ่น
2. เพื่อให้ทราบศักยภาพของพืชในท้องถิ่น
3. เพื่อให้ตระหนัก เห็นคุณค่าของพืชในท้องถิ่น

วัสดุ/อุปกรณ์

1. ดินสอ, ปากกา, ทราย, ดินสอสี
2. ใบไม้แห้ง, ส้มกด
3. โพลีเอทิลีน
- 4.
- 5.

วิธีการ

1. ล้างมือ
2. ฆ่าเชื้อ
3. ขัดตา
- 4.
- 5.

ผลที่คาดว่าจะได้รับ

1. ทราบถึงคุณค่าของพืชในท้องถิ่น
2. ทราบถึงประโยชน์ของพืชในท้องถิ่น
3. ทราบถึงคุณค่าของพืชในท้องถิ่น
- 4.
- 5.

เรื่อง การเก็บข้อมูลการใช้ประโยชน์ของพืชในท้องถิ่น

20. ข้อมูลพืช

ชื่อชนิดพืช..... นมวัวขม
 ชื่อวิทยาศาสตร์ *Aegle marmelos* (L.) ~~Sw.~~ **RUTACEAE**
 รหัสพรรณไม้ 8-6180705-05-0971 ลักษณะวิสัย ไม้ยืนต้น
 ลักษณะเด่นของพืช ไม้สูง รังไข่แป้น

บริเวณที่พบ..... 113
 ชื่อหมู่บ้าน/ชุมชน/แขวง ๕๗ หมู่บ้าน
 ที่อยู่บ้านเลขที่ 113 หมู่ที่/ชุมชนที่/แขวงที่ 5 ซอย..... ถนน.....
 ตำบล/แขวง ๖๖๑ อำเภอ/เขต ๖๓๗ จังหวัด ๖๑๑ รพท๖
 พิกัดทางภูมิศาสตร์ (ตำแหน่งพรรณไม้)

ละติจูด (Latitude) 16.5958 ลองจิจูด (Longitude) 104.3211
 อายุประมาณ 15 ปี เส้นรอบวงลำต้น 0.95 เมตร ความสูง 15 เมตร
 สถานภาพ ไม้ป่า จำนวนที่พบ (ต้น) 1

การใช้ประโยชน์ในท้องถิ่น (ระบุส่วนที่ใช้และวิธีการใช้)

อาหาร 9 ไม้ผลสุก หั่น รับประทาน ฝานตาก รังไข่ รังไข่

ยารักษาโรค ใช้กับคน

ยารักษาโรค ใช้กับสัตว์

เครื่องเรือน เครื่องใช้อื่นๆ

ยาฆ่าแมลง ยาปราบศัตรูพืช

.....

.....

.....

.....

ความเกี่ยวข้องกับประเพณี วัฒนธรรม

.....

.....

.....

ความเกี่ยวข้องกับความเชื่อทางศาสนา

.....

.....

.....

อื่นๆ (เช่น การเป็นพืช อันตราย)

.....

.....

.....

ความสำคัญของพืช โดยเลือกได้มากกว่า 1 กลุ่ม แบ่งออกเป็น

- | | |
|--|---|
| <input type="checkbox"/> พืชไม้ผล | <input type="checkbox"/> พืชใช้เนื้อไม้ |
| <input type="checkbox"/> ไม้ดอก ไม้ประดับ | <input type="checkbox"/> พืชเส้นใย |
| <input type="checkbox"/> พืชผักพื้นเมือง ผักสวนครัว | <input type="checkbox"/> พืชให้แป้งและน้ำตาล |
| <input type="checkbox"/> พืชจักสาน | <input type="checkbox"/> พืชให้น้ำมันหอมระเหย |
| <input type="checkbox"/> พืชเครื่องตี | <input type="checkbox"/> พืชอาหารสัตว์ |
| <input checked="" type="checkbox"/> พืชสมุนไพร | <input type="checkbox"/> พืชมีพิษ |
| <input type="checkbox"/> พืชเครื่องเทศ | <input type="checkbox"/> พืชกำจัดแมลง |
| <input type="checkbox"/> พืชน้ำมัน | <input type="checkbox"/> วัชพืช |
| <input type="checkbox"/> พืชให้สี | <input type="checkbox"/> พืชให้น้ำยาง |
| <input type="checkbox"/> พืชเพื่อสิ่งแวดล้อมและระบบนิเวศ | |

มีเจ้าของ

ไม่มีเจ้าของ

เจ้าของพืช

ชื่อ-สกุล... นายพลศักดิ์ นาคอินท อายุ ปี อาชีพ... เกษตรกร
ชื่อหมู่บ้าน/ชุมชน/แขวง นาคอินท
ที่อยู่บ้านเลขที่ 112 หมู่ที่/ชุมชนที่/แขวงที่ 5 ซอย..... ถนน
ตำบล/แขวง... หนอง อำเภอ/เขต... หนอง จังหวัด... นครพนม
หมายเลขโทรศัพท์..... อีเมล.....

ผู้ให้ข้อมูล

ชื่อ-สกุล... นายพลศักดิ์ นาคอินท อายุ ปี อาชีพ... เกษตรกร
ชื่อหมู่บ้าน/ชุมชน/แขวง นาคอินท
ที่อยู่บ้านเลขที่ 112 หมู่ที่/ชุมชนที่/แขวงที่ ซอย..... ถนน
ตำบล/แขวง... หนอง อำเภอ/เขต... หนอง จังหวัด... นครพนม
หมายเลขโทรศัพท์..... อีเมล.....

ผังแสดงตำแหน่งพรณไม้

เหนือ



มาตราส่วน 1 : 4,150

วาดภาพประกอบ



1:50



กิ่ง 1:5



ผล 1:5



ลำต้น 1:50

มาตราส่วน.....

บันทึกข้อมูลโดย หน่วยงาน/สถานศึกษา ศพช. ๑๓๒

วัน เดือน ปี 19 ๒๕๕ ๒๖

คำชี้แจง

ใบงานที่ 5 เรื่อง การเก็บข้อมูลการใช้ประโยชน์ของพืชในท้องถิ่น

การเก็บข้อมูลการใช้ประโยชน์ของพืชในท้องถิ่น เป็นการเก็บรวบรวมข้อมูลพืชที่มีความสำคัญ และมีลักษณะเด่น สามารถนำมาใช้ประโยชน์ในด้านต่างๆ

วัตถุประสงค์

1. เพื่อให้ทราบข้อมูลการใช้ประโยชน์ของพืชในท้องถิ่น
2. เพื่อให้ทราบศักยภาพของพืชในท้องถิ่น
3. เพื่อให้ตระหนัก เห็นคุณค่าของพืชในท้องถิ่น

วัสดุ/อุปกรณ์

1. 9 ทักษะ อิงสิทธิ์ ยาสน
2. ใบหนังสือสีเขียว
3. ด้ายลวด ๓ ล้อม เกล็ด
4. เข็มเย็บผ้า
- 5.

วิธีการ

1. ศึกษารายละเอียดเกี่ยวกับสารเคมี
2. ศึกษารายละเอียดเกี่ยวกับสารเคมี
3. ศึกษารายละเอียดเกี่ยวกับสารเคมี
4. ศึกษารายละเอียดเกี่ยวกับสารเคมี
- 5.

ผลที่คาดว่าจะได้รับ

1. ทำให้มีความรู้เกี่ยวกับสารเคมีที่ใช้ประโยชน์ในท้องถิ่น
2. ทำให้มีความรู้เกี่ยวกับสารเคมีที่ใช้ประโยชน์ในท้องถิ่น
3. ทำให้มีความรู้เกี่ยวกับสารเคมีที่ใช้ประโยชน์ในท้องถิ่น
- 4.
- 5.

ใบงานที่ 5

เรื่อง การเก็บข้อมูลการใช้ประโยชน์ของพืชในท้องถิ่น

20. ข้อมูลพืช

ชื่อชนิดพืช..... ใต้อากพร้าว (ชะคร้าว)
 ชื่อวิทยาศาสตร์..... Cocos nucifera L. วงศ์ ARECACEAE
 รหัสพรรณไม้ 8-6480405-05-0411 ลักษณะวิสัย กลางแจ้ง
 ลักษณะเด่นของพืช..... ลำต้นตรง, ผลดก ใต้อากพร้าว

บริเวณที่พบ..... บ้านโอรช 89 หมู่ ๑
 ชื่อหมู่บ้าน/ชุมชน/แขวง..... บ้านคณินท
 ที่อยู่บ้านเลขที่ 89 หมู่ที่/ชุมชนที่/แขวงที่ 5 ซอย..... ถนน.....
 ตำบล/แขวง..... ๖๑๑ อำเภอ/เขต..... ๖๑๑๐ จังหวัด..... นครพนม

พิกัดทางภูมิศาสตร์ (ตำแหน่งพรรณไม้)
 ละติจูด (Latitude)..... 16.9๑๗45๖ ลองจิจูด (Longitude)..... 104.53๗812
 อายุประมาณ..... 20 ปี เส้นรอบวงลำต้น..... ๐.๑๗ เมตร ความสูง..... 5 เมตร
 สถานภาพ..... ไร่ จำนวนที่พบ (ต้น)..... 1

การใช้ประโยชน์ในท้องถิ่น (ระบุส่วนที่ใช้และวิธีการใช้)

อาหาร..... ใต้อากพร้าว ใต้อากพร้าว ใต้อากพร้าว

ยารักษาโรค ใช้กับคน

ยารักษาโรค ใช้กับสัตว์

เครื่องเรือน เครื่องใช้อื่นๆ

ยาม่าแมลง ยาปราบศัตรูพืช

.....
.....
.....
.....

ความเกี่ยวข้องกับประเพณี วัฒนธรรม

.....
.....
.....
.....

ความเกี่ยวข้องกับความเชื่อทางศาสนา

.....
.....
.....
.....

อื่นๆ (เช่น การเป็นพืช อันตราย)

.....
.....
.....
.....

ความสำคัญของพืช โดยเลือกได้มากกว่า 1 กลุ่ม แบ่งออกเป็น

- | | |
|--|---|
| <input checked="" type="checkbox"/> พืชไม้ผล | <input type="checkbox"/> พืชใช้เนื้อไม้ |
| <input type="checkbox"/> ไม้ดอก ไม้ประดับ | <input type="checkbox"/> พืชเส้นใย |
| <input type="checkbox"/> พืชผักพื้นเมือง ผักสวนครัว | <input type="checkbox"/> พืชให้แป้งและน้ำตาล |
| <input type="checkbox"/> พืชจักสาน | <input type="checkbox"/> พืชให้น้ำมันหอมระเหย |
| <input type="checkbox"/> พืชเครื่องตี | <input type="checkbox"/> พืชอาหารสัตว์ |
| <input type="checkbox"/> พืชสมุนไพร | <input type="checkbox"/> พืชมีพิษ |
| <input type="checkbox"/> พืชเครื่องเทศ | <input type="checkbox"/> พืชกำจัดแมลง |
| <input type="checkbox"/> พืชน้ำมัน | <input type="checkbox"/> วัชพืช |
| <input type="checkbox"/> พืชให้สี | <input type="checkbox"/> พืชให้น้ำยาง |
| <input type="checkbox"/> พืชเพื่อสิ่งแวดล้อมและระบบนิเวศ | |

มีเจ้าของ

ไม่มีเจ้าของ

เจ้าของพืช

ชื่อ-สกุล ดร.อรุณทิพย์ ราชธรรม อายุ 53 ปี อาชีพ เกษียณ
ชื่อหมู่บ้าน/ชุมชน/แขวง บ้านห้วยคั่น
ที่อยู่บ้านเลขที่ 89 หมู่ที่/ชุมชนที่/แขวงที่ 5 ซอย - ถนน -
ตำบล/แขวง หาด อำเภอ/เขต ห้วยคั่น จังหวัด นครพนม
หมายเลขโทรศัพท์ - อีเมล -

ผู้ให้ข้อมูล

ชื่อ-สกุล ดร.อรุณทิพย์ ราชธรรม อายุ 53 ปี อาชีพ เกษียณ
ชื่อหมู่บ้าน/ชุมชน/แขวง บ้านห้วยคั่น
ที่อยู่บ้านเลขที่ 89 หมู่ที่/ชุมชนที่/แขวงที่ 5 ซอย - ถนน -
ตำบล/แขวง หาด อำเภอ/เขต ห้วยคั่น จังหวัด นครพนม
หมายเลขโทรศัพท์ - อีเมล -

ผังแสดงตำแหน่งพรรณไม้

เหนือ



ลำต้น

1:30

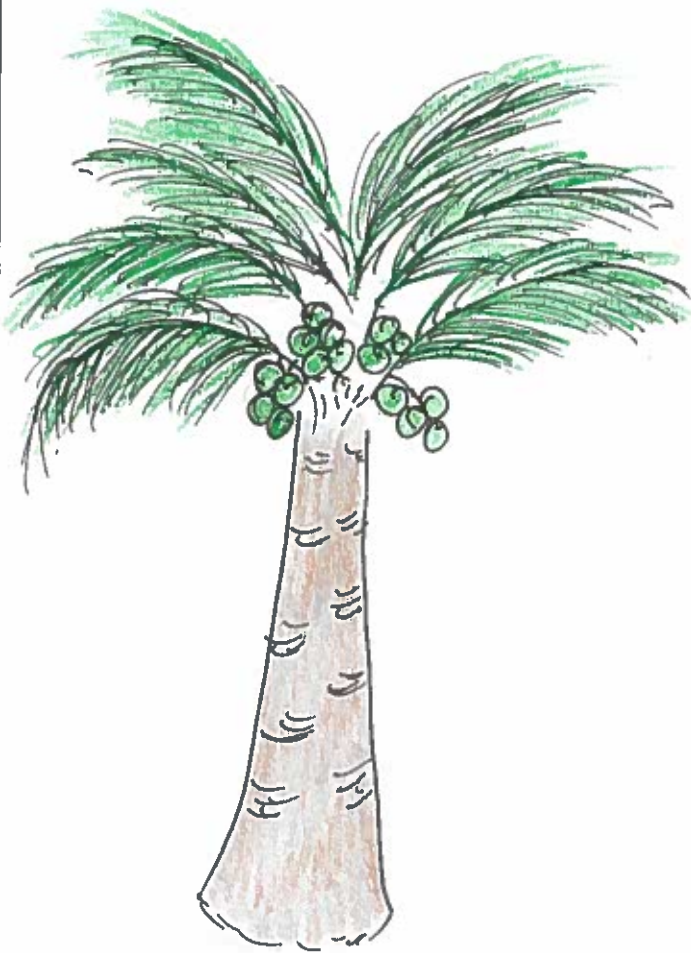

ลักษณะวิธี

1:40



ใบ

1:10

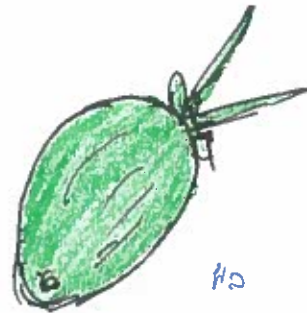

ผล

1:10

มาตราส่วน.....

จัดทำโดย อปต.นาคู

วันที่ 17 เมษายน 2566.

ผังแสดงตำแหน่งพรณไม้

เหนือ

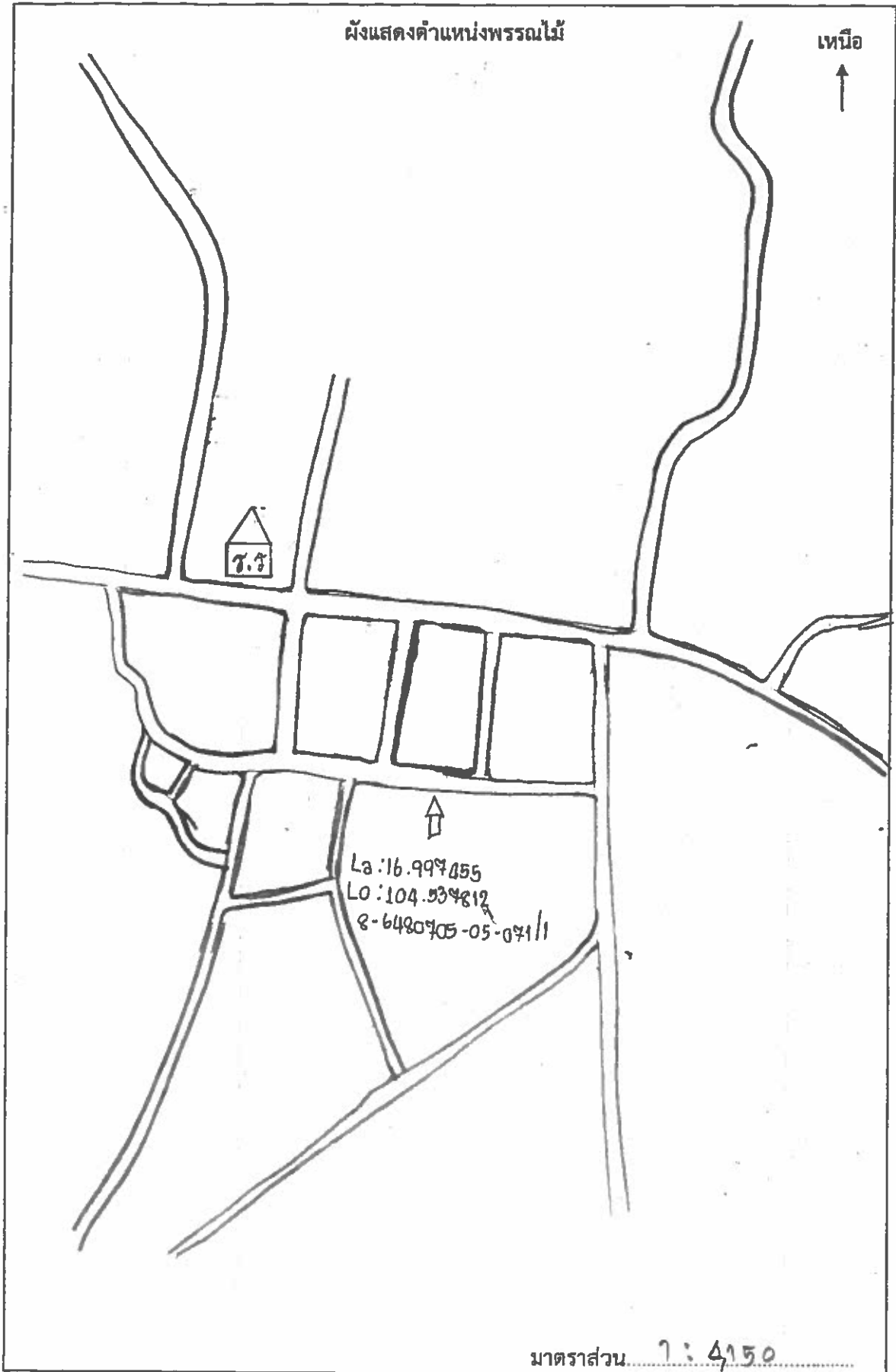

มาตราส่วน 1 : 4,150

คำชี้แจง

ใบงานที่ 5 เรื่อง การเก็บข้อมูลการใช้ประโยชน์ของพืชในท้องถิ่น

การเก็บข้อมูลการใช้ประโยชน์ของพืชในท้องถิ่น เป็นการเก็บรวบรวมข้อมูลพืชที่มีความสำคัญ และมีลักษณะเด่น สามารถนำมาใช้ประโยชน์ในด้านต่างๆ

วัตถุประสงค์

1. เพื่อให้ทราบข้อมูลการใช้ประโยชน์ของพืชในท้องถิ่น
2. เพื่อให้ทราบศักยภาพของพืชในท้องถิ่น
3. เพื่อให้ตระหนัก เห็นคุณค่าของพืชในท้องถิ่น

วัสดุ/อุปกรณ์

1. ภาชนะใสสะอาด ขนาดพอ
2. ใบกระดาษสีอ่อน
3. ด้ายสี ภาชนะใส
4. เข็มลวด
- 5.

วิธีการ

1. ตัดกระดาษสีอ่อนเป็นรูปต่างๆตามใจชอบ
2. ตัดกระดาษ
3. ตัดกระดาษ ตัดกระดาษ ตัดกระดาษตามต้องการ
4. นำกระดาษสีอ่อน
- 5.

ผลที่คาดว่าจะได้รับ

1. ได้รู้ถึงคุณค่าของพืชในท้องถิ่น
2. ได้รู้ถึงศักยภาพของพืชในท้องถิ่น
3. ได้รู้ถึงคุณค่าของพืชในท้องถิ่น
- 4.
- 5.

เรื่อง การเก็บข้อมูลการใช้ประโยชน์ของพืชในท้องถิ่น

20. ข้อมูลพืช

ชื่อนิคมพืช ส้มป่อย
 ชื่อวิทยาศาสตร์ Streblus asper Lour. T วงศ์ MORACEAE
 รหัสพรรณไม้ 8-648705-05-092/1 ลักษณะวิสัย ไม้ต้น
 ลักษณะเด่นของพืช ลำต้นสีเทา ใบเดี่ยว ไข่ปลายใบมน มีปีก

บริเวณที่พบ บ้านเลขที่ 107 หมู่ที่ 5
 ชื่อหมู่บ้าน/ชุมชน/แขวง บ้านหน้าหนอง
 ที่อยู่บ้านเลขที่ 107 หมู่ที่/ชุมชนที่/แขวงที่ 5 ซอย - ถนน -
 ตำบล/แขวง หนอง อำเภอ/เขต พทท จังหวัด นครพนม
 พิกัดทางภูมิศาสตร์ (ตำแหน่งพรรณไม้)
 ละติจูด (Latitude) 16.997733 ลองจิจูด (Longitude) 104.540132
 อายุประมาณ 22 ปี เส้นรอบวงลำต้น 2.26 เมตร ความสูง 6.70 เมตร
 สถานภาพ ทั่วไป จำนวนที่พบ (ต้น) 1

การใช้ประโยชน์ในท้องถิ่น (ระบุส่วนที่ใช้และวิธีการใช้)

อาหาร
 -

ยารักษาโรค ใช้กับคน
 - เปลือกต้นแก้โรคทางเดิน รักษาฟัน แก้ปวดฟัน

ยารักษาโรค ใช้กับสัตว์
 -

เครื่องเรือน เครื่องใช้อื่นๆ
เนื้อไม้แปรรูป เฟอร์นิเจอร์

ยาฆ่าแมลง ยาปราบศัตรูพืช

ความเกี่ยวข้องกับประเพณี วัฒนธรรม

ความเกี่ยวข้องกับความเชื่อทางศาสนา

อื่นๆ (เช่น การเป็นพืช อันตราย)

ความสำคัญของพืช โดยเลือกได้มากกว่า 1 กลุ่ม แบ่งออกเป็น

- | | |
|--|--|
| <input type="checkbox"/> พืชไม้ผล | <input checked="" type="checkbox"/> พืชใช้เนื้อไม้ |
| <input type="checkbox"/> ไม้ดอก ไม้ประดับ | <input type="checkbox"/> พืชเส้นใย |
| <input type="checkbox"/> พืชผักพื้นเมือง ผักสวนครัว | <input type="checkbox"/> พืชให้แป้งและน้ำตาล |
| <input type="checkbox"/> พืชจักสาน | <input type="checkbox"/> พืชให้น้ำมันหอมระเหย |
| <input type="checkbox"/> พืชเครื่องต้ม | <input type="checkbox"/> พืชอาหารสัตว์ |
| <input checked="" type="checkbox"/> พืชสมุนไพร | <input type="checkbox"/> พืชมีพิษ |
| <input type="checkbox"/> พืชเครื่องเทศ | <input type="checkbox"/> พืชกำจัดแมลง |
| <input type="checkbox"/> พืชน้ำมัน | <input type="checkbox"/> วัชพืช |
| <input type="checkbox"/> พืชให้สี | <input type="checkbox"/> พืชให้น้ำยาง |
| <input type="checkbox"/> พืชเพื่อสิ่งแวดล้อมและระบบนิเวศ | |

มีเจ้าของ

ไม่มีเจ้าของ

เจ้าของพืช

ชื่อ-สกุล..... นายพรรรมา อัฐสหาย อายุ 63 ปี อาชีพ..... เกษตรกร
ชื่อหมู่บ้าน/ชุมชน/แขวง..... บ้านห้วยทราย
ที่อยู่บ้านเลขที่ 107 หมู่ที่/ชุมชนที่/แขวงที่ 5 ซอย - ถนน -
ตำบล/แขวง..... ห้วยทราย อำเภอ/เขต..... หนองปรือ จังหวัด..... นครปฐม
หมายเลขโทรศัพท์..... - อีเมล..... -

ผู้ให้ข้อมูล

ชื่อ-สกุล..... นายพรรรมา อัฐสหาย อายุ 63 ปี อาชีพ..... เกษตรกร
ชื่อหมู่บ้าน/ชุมชน/แขวง..... บ้านห้วยทราย
ที่อยู่บ้านเลขที่ 107 หมู่ที่/ชุมชนที่/แขวงที่ 5 ซอย - ถนน -
ตำบล/แขวง..... ห้วยทราย อำเภอ/เขต..... หนองปรือ จังหวัด..... นครปฐม
หมายเลขโทรศัพท์..... - อีเมล..... -

ผังแสดงตำแหน่งพรณไม้

เหนือ
↑

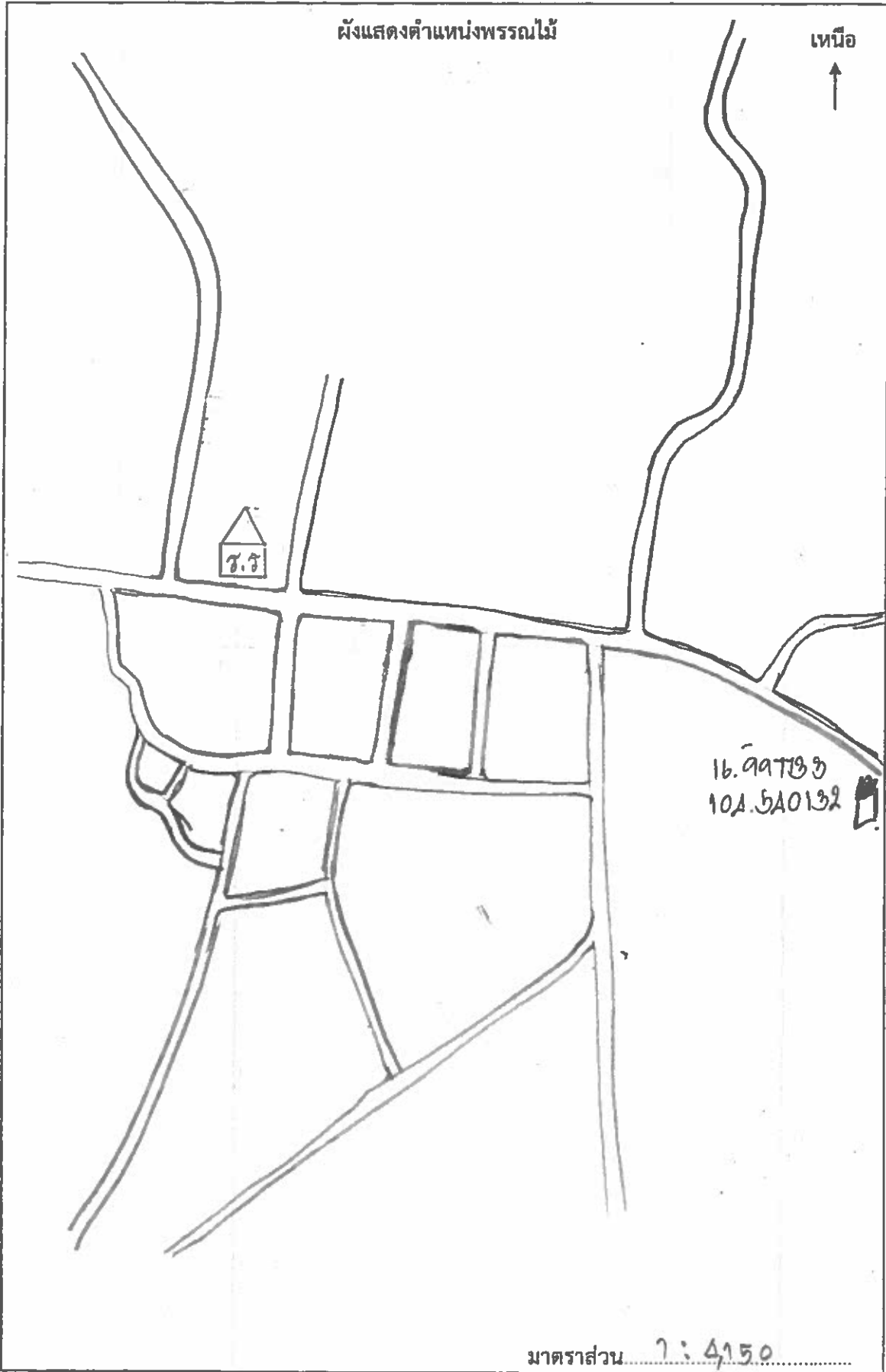

มาตราส่วน 1 : 4150

วาดภาพประกอบ



1:6

ลำต้น



ใบ 1:2

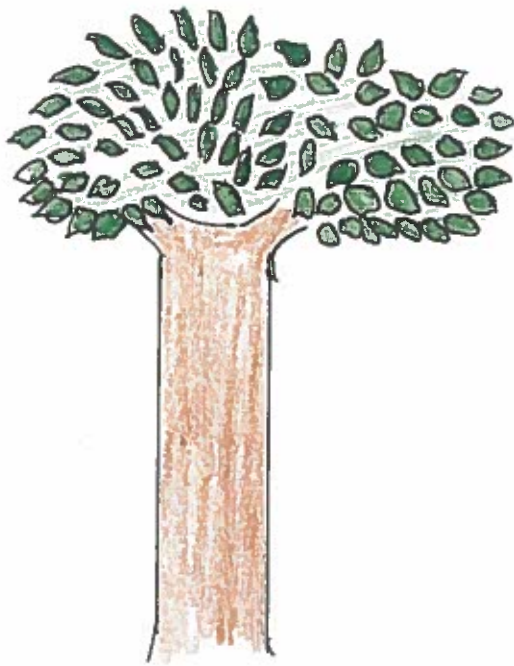

ลำต้นใบสีเขียว
1:30

มาตราส่วน.....

บันทึกข้อมูลโดย หน่วยงาน/สถานศึกษา ๑๑๑.๑๑๑
วัน เดือน ปี 17 ๑๑.๑.๑๑

คำชี้แจง

ใบงานที่ 5 เรื่อง การเก็บข้อมูลการใช้ประโยชน์ของพืชในท้องถิ่น

การเก็บข้อมูลการใช้ประโยชน์ของพืชในท้องถิ่น เป็นการเก็บรวบรวมข้อมูลพืชที่มีความสำคัญ และมีลักษณะเด่น สามารถนำมาใช้ประโยชน์ในด้านต่างๆ

วัตถุประสงค์

1. เพื่อให้ทราบข้อมูลการใช้ประโยชน์ของพืชในท้องถิ่น
2. เพื่อให้ทราบศักยภาพของพืชในท้องถิ่น
3. เพื่อให้ตระหนัก เห็นคุณค่า รู้ค่าของพืชในท้องถิ่น

วัสดุ/อุปกรณ์

1. ปากกา ดินสอ ขางลบ
2. ไม้บรรทัด
3. กระดาษ ปร๊อบเมเตอร์ ไม้บรรทัด
- 4.
- 5.

วิธีการ

1. สุ่มถามข้อมูลจากเจ้าของพืช
2. ทำแบบสอบถาม
3. สังเกต จดรอบ และจัดความสูงของพืช
4. บันทึกข้อมูล
- 5.

ผลที่คาดว่าจะได้รับ

1. ทำให้ทราบข้อมูลการใช้ประโยชน์ของพืชในท้องถิ่น
2. ทำให้ทราบศักยภาพของพืชในท้องถิ่น
3. ทำให้ตระหนัก เห็นคุณค่า รู้ค่าของพืชในท้องถิ่น
- 4.
- 5.

ใบงานที่ 5

เรื่อง การเก็บข้อมูลการใช้ประโยชน์ของพืชในท้องถิ่น

20. ข้อมูลพืช

ชื่อชนิดพืช..... ๒๕๗๑
 ชื่อวิทยาศาสตร์..... Manilkara kauki (L.) Gaertn. SAPOTACEAE
 รหัสพรรณไม้..... ๕-6493705-05-093/1 ลักษณะวิสัย ไม้ กั้น
 ลักษณะเด่นของพืช ไม้ยืนต้นขนาดกลาง ผลทรงกลมมีขน มีลักษณะไม่โตเร็ว ผล
 ผิวเปลือกบางและอ่อนนุ่มใช้รับประทาน ผลสุกมีสีน้ำตาล

บริเวณที่พบ..... บ้านเลขที่ 47 หมู่ที่ ๑
 ชื่อหมู่บ้าน/ชุมชน/แขวง..... บ้านนาอินทร์
 ที่อยู่บ้านเลขที่..... 47 หมู่ที่/ชุมชนที่/แขวงที่..... ๑ ขอย..... ถนน.....
 ตำบล/แขวง..... นาดี อำเภอ/เขต..... นาแก จังหวัด..... นครพนม
 พิกัดทางภูมิศาสตร์ (ตำแหน่งพรรณไม้)
 ละติจูด (Latitude)..... 16.๙๙818๙ ลองจิจูด (Longitude)..... 104.53๖563
 อายุประมาณ..... 3 ปี เส้นรอบวงลำต้น..... ๑.๕๐ เมตร ความสูง..... 3-๖ เมตร
 สถานภาพ..... จำนวนที่พบ (ต้น)..... 1 ต้น

การใช้ประโยชน์ในท้องถิ่น (ระบุส่วนที่ใช้และวิธีการใช้)

อาหาร..... รับประทานผลสุก น้ำคั้น

ยารักษาโรค ใช้กับคน

.....

ยารักษาโรค ใช้กับสัตว์

.....

เครื่องเรือน เครื่องใช้อื่นๆ

.....

ยาฆ่าแมลง ยาปราบศัตรูพืช

ความเกี่ยวข้องกับประเพณี วัฒนธรรม

ความเกี่ยวข้องกับความเชื่อทางศาสนา

อื่นๆ (เช่น การเป็นพืช อัญมณี)

ละมุดมีเสียดอกมาก คนจีนใช้เป็นโรคเบาหวาน ไม่ควรรับประทานมากเกินไป

ความสำคัญของพืช โดยเลือกได้มากกว่า 1 กลุ่ม แบ่งออกเป็น

- พืชไม้ผล
- ไม้ดอก ไม้ประดับ
- พืชผักพื้นเมือง ผักสวนครัว
- พืชจักสาน
- พืชเครื่องตี
- พืชสมุนไพร
- พืชเครื่องเทศ
- พืชน้ำมัน
- พืชให้สี
- พืชเพื่อสิ่งแวดล้อมและระบบนิเวศ
- พืชใช้เนื้อไม้
- พืชเส้นใย
- พืชให้แป้งและน้ำตาล
- พืชให้น้ำมันหอมระเหย
- พืชอาหารสัตว์
- พืชมีพิษ
- พืชกำจัดแมลง
- วัชพืช
- พืชให้น้ำยาง

- มีเจ้าของ
- ไม่มีเจ้าของ

เจ้าของพืช

ชื่อ-สกุล..... นาย อนันต์ เกษชัยอายุ 32 ปี อาชีพ..... —

ชื่อหมู่บ้าน/ชุมชน/แขวง..... บ้านหนองหินะ หมู่ที่ 5

ที่อยู่บ้านเลขที่..... 47 หมู่ที่/ชุมชนที่/แขวงที่..... 5 ซอย..... — ถนน..... —

ตำบล/แขวง..... ศาลอำเภอ/เขต..... ศาลจังหวัด..... หนองบัว

หมายเลขโทรศัพท์..... —อีเมล..... —

ผู้ให้ข้อมูล

ชื่อ-สกุล..... นาย อนันต์ เกษชัยอายุ 32 ปี อาชีพ..... —

ชื่อหมู่บ้าน/ชุมชน/แขวง..... บ้านหนองหินะ หมู่ที่ 5

ที่อยู่บ้านเลขที่..... 47 หมู่ที่/ชุมชนที่/แขวงที่..... 5 ซอย..... — ถนน..... —

ตำบล/แขวง..... ศาลอำเภอ/เขต..... ศาลจังหวัด..... หนองบัว

หมายเลขโทรศัพท์..... —อีเมล..... —

ผังแสดงตำแหน่งพรณไม้

เหนือ

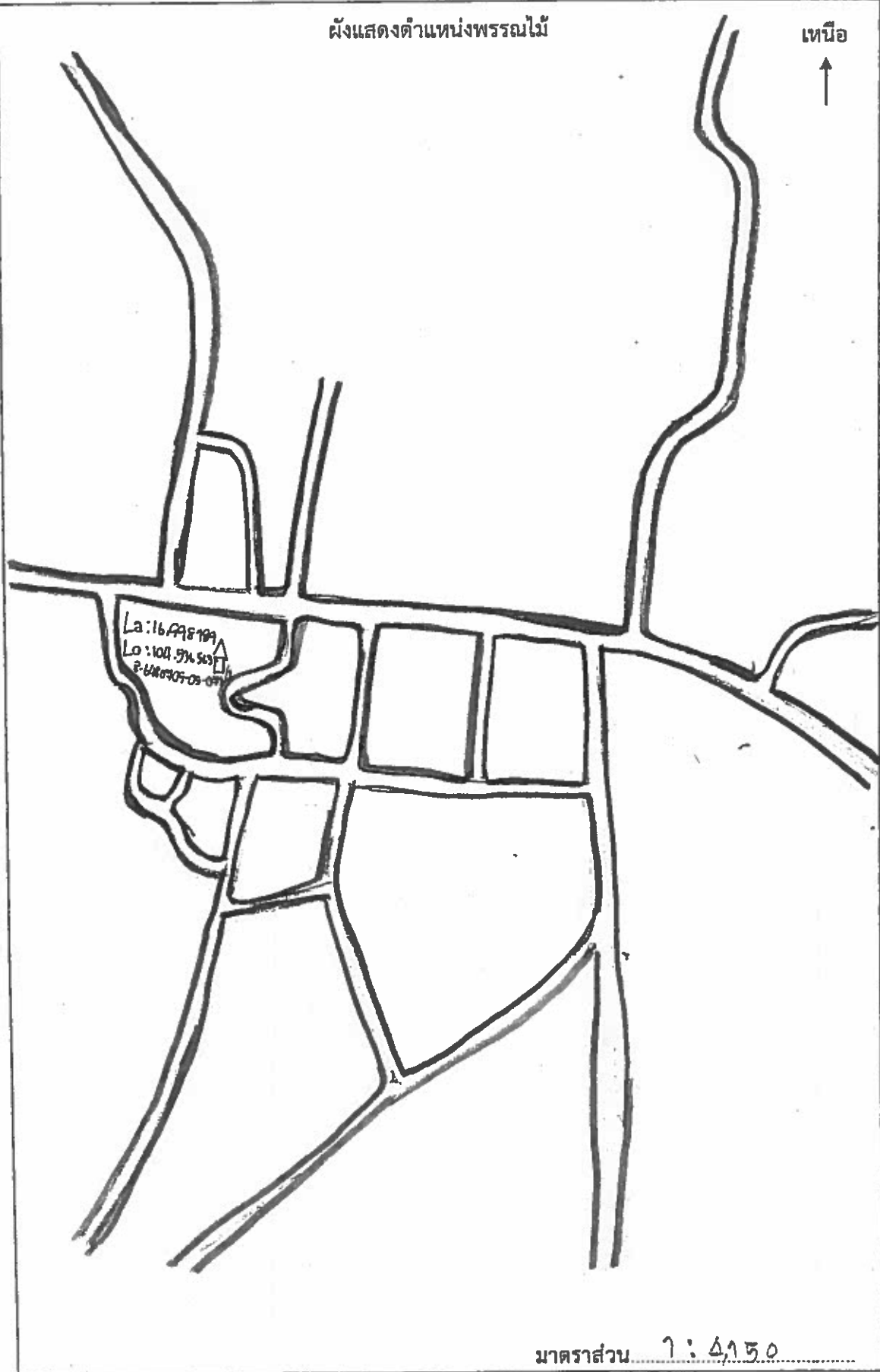

มาตราส่วน 1 : 4,150

วาดภาพประกอบ

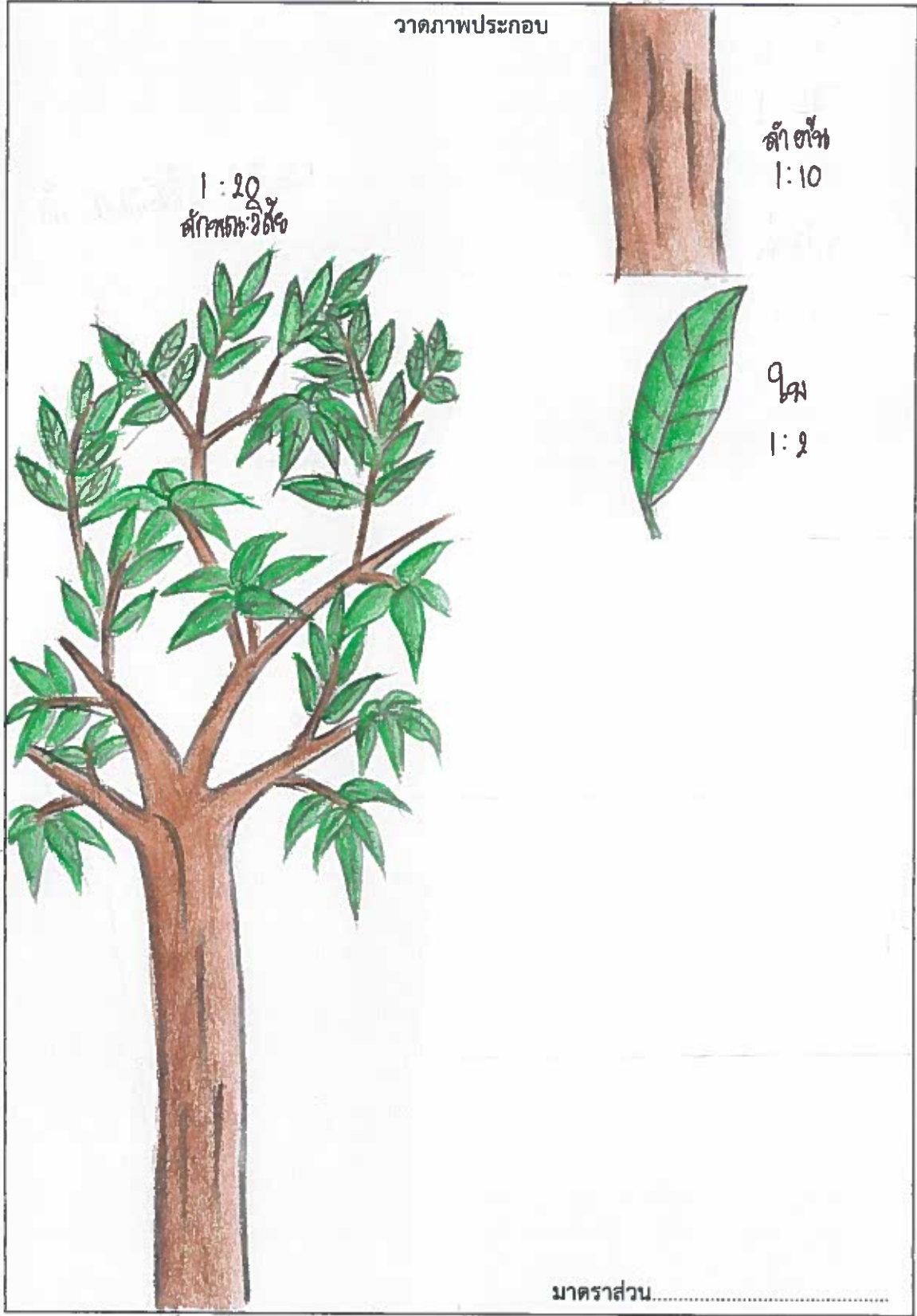

บันทึกข้อมูลโดย หน่วยงาน/สถานศึกษา อพท. จ.บุรีรัมย์
วัน เดือน ปี 18 ก.ย. ๖๖

คำชี้แจง

ใบงานที่ 5 เรื่อง การเก็บข้อมูลการใช้ประโยชน์ของพืชในท้องถิ่น

การเก็บข้อมูลการใช้ประโยชน์ของพืชในท้องถิ่น เป็นการเก็บรวบรวมข้อมูลพืชที่มีความสำคัญ และมีลักษณะเด่น สามารถนำมาใช้ประโยชน์ในด้านต่างๆ

วัตถุประสงค์

1. เพื่อให้ทราบข้อมูลการใช้ประโยชน์ของพืชในท้องถิ่น
2. เพื่อให้ทราบศักยภาพของพืชในท้องถิ่น
3. เพื่อให้ตระหนัก เห็นคุณค่าของพืชในท้องถิ่น

วัสดุ/อุปกรณ์

1. ปากกาสีน้ำเงิน ๑๑๐๐ ๑๑๑๑
2. ไม้บรรทัดสีส้ม
3. สายวัด ๑๑๑๑ เมตร
4. ไม้บรรทัด
- 5.

วิธีการ

1. ส่องถามข้อมูลพืชจากชาวบ้าน
2. ถ่ายภาพ
3. ส่องเก็บ วัสดุอื่น, วัสดุที่มีประโยชน์
4. บันทึกข้อมูล
- 5.

ผลที่คาดว่าจะได้รับ

1. ทำให้ทราบข้อมูลการใช้ประโยชน์ของพืชในท้องถิ่น
2. ทำให้ทราบศักยภาพของพืชในท้องถิ่น
3. ทำให้ตระหนัก เห็นคุณค่าของพืชในท้องถิ่น
- 4.
- 5.

เรื่อง การเก็บข้อมูลการใช้ประโยชน์ของพืชในท้องถิ่น

20. ข้อมูลพืช

ชื่อชนิดพืช ตลกกด้อ
ชื่อวิทยาศาสตร์ Livistona jenkinsiana Griff. Poaceae

รหัสพรรณไม้ 5-405-05-014 ลักษณะวิสัย ไม้ยืนต้น

ลักษณะเด่นของพืช ตลกกด้อ ไม้ยืนต้นที่เรือนยอดทรงกลมทึบ งามกว่า
เพราะแตกกิ่งก้านที่มีลักษณะคดงอ ลำต้นมีเปลือกสีน้ำตาลอ่อน ผิวขรุขระ
แตกเป็นรอยกึกทลว แตกเป็นสีเขียวยาวๆ ผิวเรียบ

บริเวณที่พบ A9 จุด 5

ชื่อหมู่บ้าน/ชุมชน/แขวง นาคปรก

ที่อยู่บ้านเลขที่ A9 หมู่ที่/ชุมชนที่/แขวงที่ 5 ซอย - ถนน -

ตำบล/แขวง หาด อำเภอ/เขต นาค จังหวัด นครพนม

พิกัดทางภูมิศาสตร์ (ตำแหน่งพรรณไม้)

ละติจูด (Latitude) 16.997616 ลองจิจูด (Longitude) 104.536066

อายุประมาณ 53 ปี เส้นรอบวงลำต้น 1.62 เมตร ความสูง 17.08 เมตร

สถานภาพ พุ่มเดี่ยว จำนวนที่พบ (ต้น) 1

การใช้ประโยชน์ในท้องถิ่น (ระบุส่วนที่ใช้และวิธีการใช้)

อาหาร ผล ตลกกด้อ เก็บมารับประทานได้

ยารักษาโรค ใช้กับคน ช่วงเป็นทารก-วัยเด็ก , ช่วงคลอดลูก , แก้ไข้กับโรค ใดๆ

ยารักษาโรค ใช้กับสัตว์

เครื่องเรือน เครื่องใช้อื่นๆ

ยาฆ่าแมลง ยาปราบศัตรูพืช

.....

.....

.....

.....

ความเกี่ยวข้องกับประเพณี วัฒนธรรม

.....

.....

.....

.....

ความเกี่ยวข้องกับความเชื่อทางศาสนา

.....

.....

.....

.....

อื่นๆ (เช่น การเป็นพืช อันตราย)

.....

.....

.....

.....

ความสำคัญของพืช โดยเลือกได้มากกว่า 1 กลุ่ม แบ่งออกเป็น

- | | |
|--|---|
| <input checked="" type="checkbox"/> พืชไม้ผล | <input type="checkbox"/> พืชใช้เนื้อไม้ |
| <input type="checkbox"/> ไม้ดอก ไม้ประดับ | <input type="checkbox"/> พืชเส้นใย |
| <input type="checkbox"/> พืชผักพื้นเมือง ผักสวนครัว | <input type="checkbox"/> พืชให้แป้งและน้ำตาล |
| <input type="checkbox"/> พืชจักสาน | <input type="checkbox"/> พืชให้น้ำมันหอมระเหย |
| <input type="checkbox"/> พืชเครื่องตี | <input type="checkbox"/> พืชอาหารสัตว์ |
| <input type="checkbox"/> พืชสมุนไพร | <input type="checkbox"/> พืชมีพิษ |
| <input type="checkbox"/> พืชเครื่องเทศ | <input type="checkbox"/> พืชกำจัดแมลง |
| <input type="checkbox"/> พืชน้ำมัน | <input type="checkbox"/> วัชพืช |
| <input type="checkbox"/> พืชให้สี | <input type="checkbox"/> พืชให้น้ำยาง |
| <input type="checkbox"/> พืชเพื่อสิ่งแวดล้อมและระบบนิเวศ | |

มีเจ้าของ

ไม่มีเจ้าของ

เจ้าของพืช

ชื่อ-สกุล..... นายตฤตา นางจิรทัศ อายุ 70 ปี อาชีพ.....

ชื่อหมู่บ้าน/ชุมชน/แขวง นาดีระทัศ.....

ที่อยู่บ้านเลขที่ 49 หมู่ที่/ชุมชนที่/แขวงที่ 5 ซอย..... ถนน.....

ตำบล/แขวง..... นาดี..... อำเภอ/เขต..... วัฒนานคร..... จังหวัด..... นครราชสีมา.....

หมายเลขโทรศัพท์..... -..... อีเมล..... -.....

ผู้ให้ข้อมูล

ชื่อ-สกุล..... นายตฤตา นางจิรทัศ อายุ 70 ปี อาชีพ.....

ชื่อหมู่บ้าน/ชุมชน/แขวง นาดีระทัศ.....

ที่อยู่บ้านเลขที่ 49 หมู่ที่/ชุมชนที่/แขวงที่ 5 ซอย..... ถนน.....

ตำบล/แขวง..... นาดี..... อำเภอ/เขต..... วัฒนานคร..... จังหวัด..... นครราชสีมา.....

หมายเลขโทรศัพท์..... -..... อีเมล..... -.....

ผังแสดงตำแหน่งพรรณไม้

เหนือ

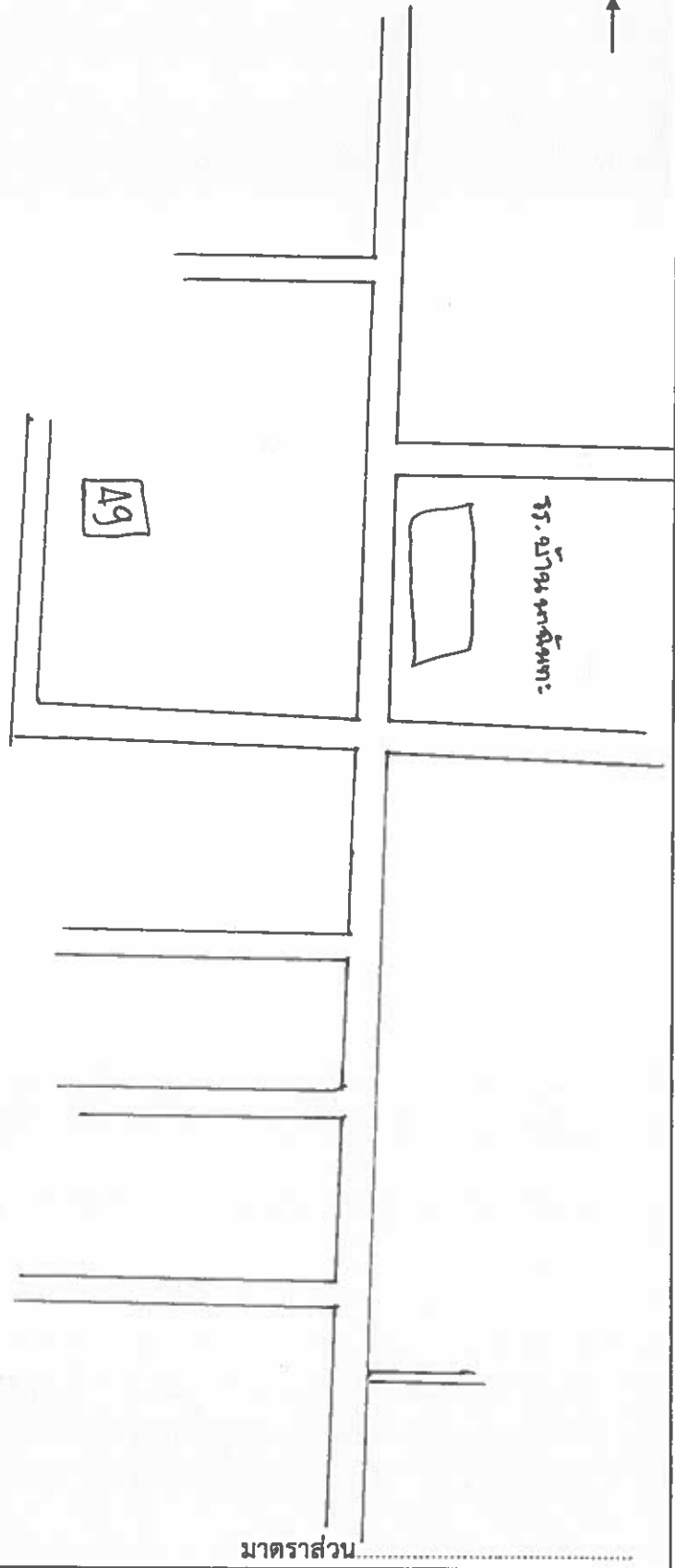

49

ร.ร. งามานนท์

มาตราส่วน.....

วาดภาพประกอบ

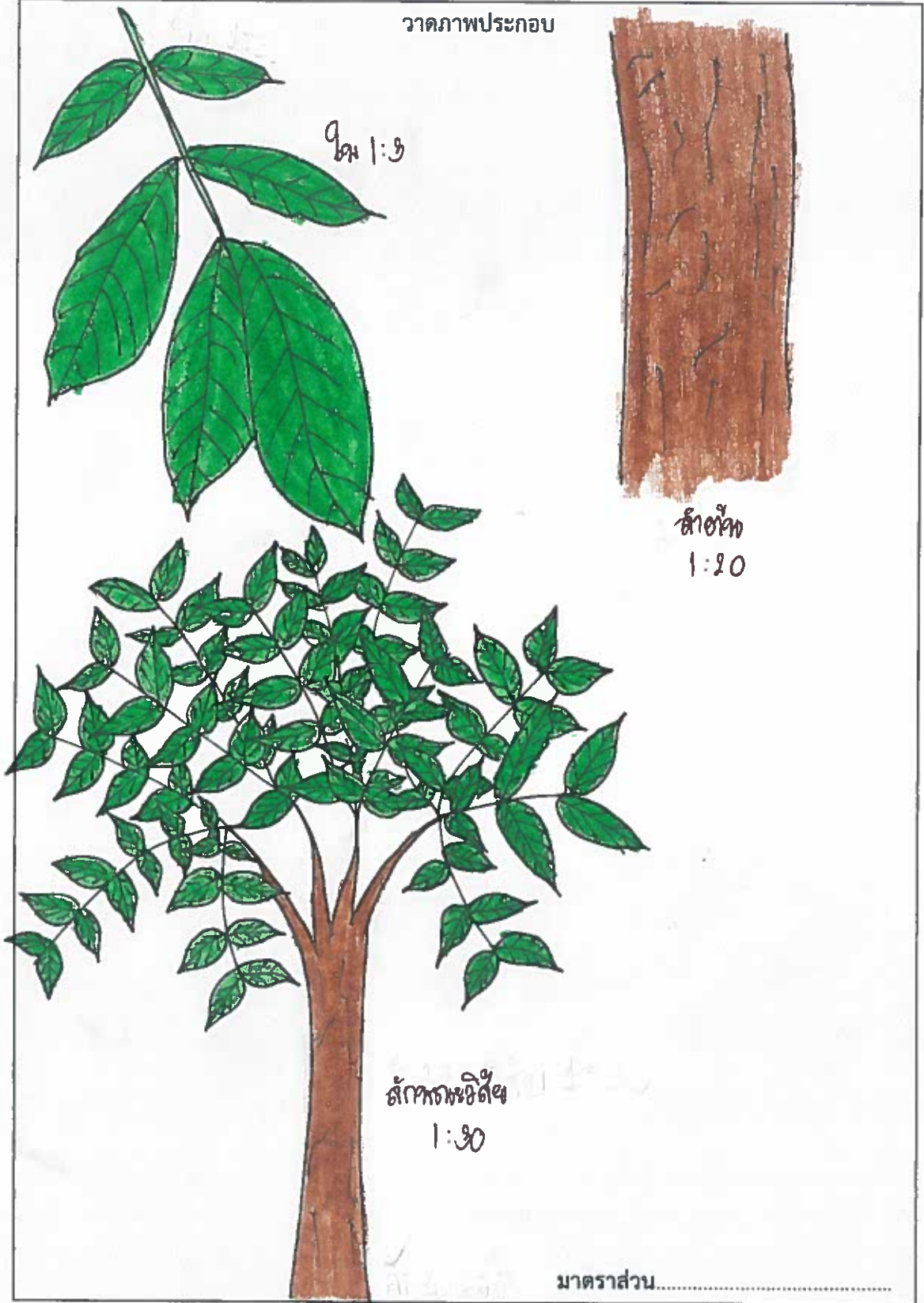

ใบ 1:3

สีของ
1:20

ลักษณะ
1:30

มาตราส่วน.....

บันทึกข้อมูลโดย หน่วยงาน/สถานศึกษา อรสา จาตุ
วัน เดือน ปี 18 ต.ค. 66 69

คำชี้แจง

ใบงานที่ 5 เรื่อง การเก็บข้อมูลการใช้ประโยชน์ของพืชในท้องถิ่น

การเก็บข้อมูลการใช้ประโยชน์ของพืชในท้องถิ่น เป็นการเก็บรวบรวมข้อมูลพืชที่มีความสำคัญ และมีลักษณะเด่น สามารถนำมาใช้ประโยชน์ในด้านต่างๆ

วัตถุประสงค์

- 1. เพื่อให้ทราบข้อมูลการใช้ประโยชน์ของพืชในท้องถิ่น
- 2. เพื่อให้ทราบศักยภาพของพืชในท้องถิ่น
- 3. เพื่อให้ตระหนัก เห็นคุณค่าของพืชในท้องถิ่น

วัสดุ/อุปกรณ์

- 1. ใบหนังสือ
- 2. วัสดุทำ ขวด
- 3. ดินสอ ไม้บรรทัด
- 4. กล้ามเนื้อ
- 5. ดินสอ

วิธีการ

- 1. ศึกษาค้นคว้าข้อมูล จากพืชที่ ตายมลงในท้องถิ่น
- 2. บันทึกข้อมูล / เรื่อง / วัสดุ
- 3. จัดกลุ่ม สืบ / วัสดุ
- 4.
- 5.

ผลที่คาดว่าจะได้รับ

- 1. ทราบ ความรู้เกี่ยวกับพืชในท้องถิ่น
- 2. ทราบ ความรู้เกี่ยวกับพืชในท้องถิ่น
- 3. ทราบ ความรู้เกี่ยวกับพืชในท้องถิ่น
- 4. ทราบ ความรู้เกี่ยวกับพืชในท้องถิ่น
- 5.

ยาฆ่าแมลง ยาปราบศัตรูพืช

.....
.....
.....

ความเกี่ยวข้องกับประเพณี วัฒนธรรม

.....
.....
.....

ความเกี่ยวข้องกับความเชื่อทางศาสนา

.....
.....
.....

อื่นๆ (เช่น การเป็นพิษ อันตราย)

.....
.....
.....

ความสำคัญของพิษ โดยเลือกได้มากกว่า 1 กลุ่ม แบ่งออกเป็น

- | | |
|---|---|
| <input type="checkbox"/> พิษไม้ผล | <input type="checkbox"/> พิษใช้เนื้อไม้ |
| <input type="checkbox"/> ไม้ดอก ไม้ประดับ | <input type="checkbox"/> พิษเส้นใย |
| <input type="checkbox"/> พิษผักพื้นเมือง ผักสวนครัว | <input type="checkbox"/> พิษให้แสบและน้ำตาล |
| <input type="checkbox"/> พิษจักสาน | <input type="checkbox"/> พิษให้น้ำมันหอมระเหย |
| <input type="checkbox"/> พิษเครื่องตุ้ม | <input type="checkbox"/> พิษอาหารสัตว์ |
| <input type="checkbox"/> พิษสมุนไพร | <input type="checkbox"/> พิษมีพิษ |
| <input type="checkbox"/> พิษเครื่องเทศ | <input type="checkbox"/> พิษกำจัดแมลง |
| <input type="checkbox"/> พิษน้ำมัน | <input type="checkbox"/> วัชพืช |
| <input type="checkbox"/> พิษให้สี | <input type="checkbox"/> พิษให้น้ำยาง |
| <input checked="" type="checkbox"/> พิษเพื่อสิ่งแวดล้อมและระบบนิเวศ | |

มีเจ้าของ

ไม่มีเจ้าของ

เจ้าของพืช

ชื่อ-สกุล..... ๗๗ ปลายดอ สขล ๗๗๗ อายุ ๖๓ ปี อาชีพ ทักสิ

ชื่อหมู่บ้าน/ชุมชน/แขวง..... ๗๗ ๗๗๗

ที่อยู่บ้านเลขที่ ๓๓ หมู่ที่/ชุมชนที่/แขวงที่ ๕ ซอย - ถนน -

ตำบล/แขวง..... ๗๗๗ อำเภอ/เขต ๗๗๗๗ จังหวัด ๗๗๗๗๗

หมายเลขโทรศัพท์ ๐๘๐-๗๓๕๔๓๘๒ อีเมล -

ผู้ให้ข้อมูล

ชื่อ-สกุล..... ๗๗ ๗๗๗ อายุ ๖๓ ปี อาชีพ ทักสิ

ชื่อหมู่บ้าน/ชุมชน/แขวง..... ๗๗ ๗๗๗

ที่อยู่บ้านเลขที่ ๓๓ หมู่ที่/ชุมชนที่/แขวงที่ ๕ ซอย - ถนน -

ตำบล/แขวง..... ๗๗๗ อำเภอ/เขต ๗๗๗๗ จังหวัด ๗๗๗๗๗

หมายเลขโทรศัพท์ ๐๘๐ ๗๓๕๔๓๘๒ อีเมล -

ผังแสดงตำแหน่งพรณไม้

เหนือ



16.99๒๒๑๑
10A.537๕๖1

มาตราส่วน 1 : 415.0

วาดภาพประกอบ

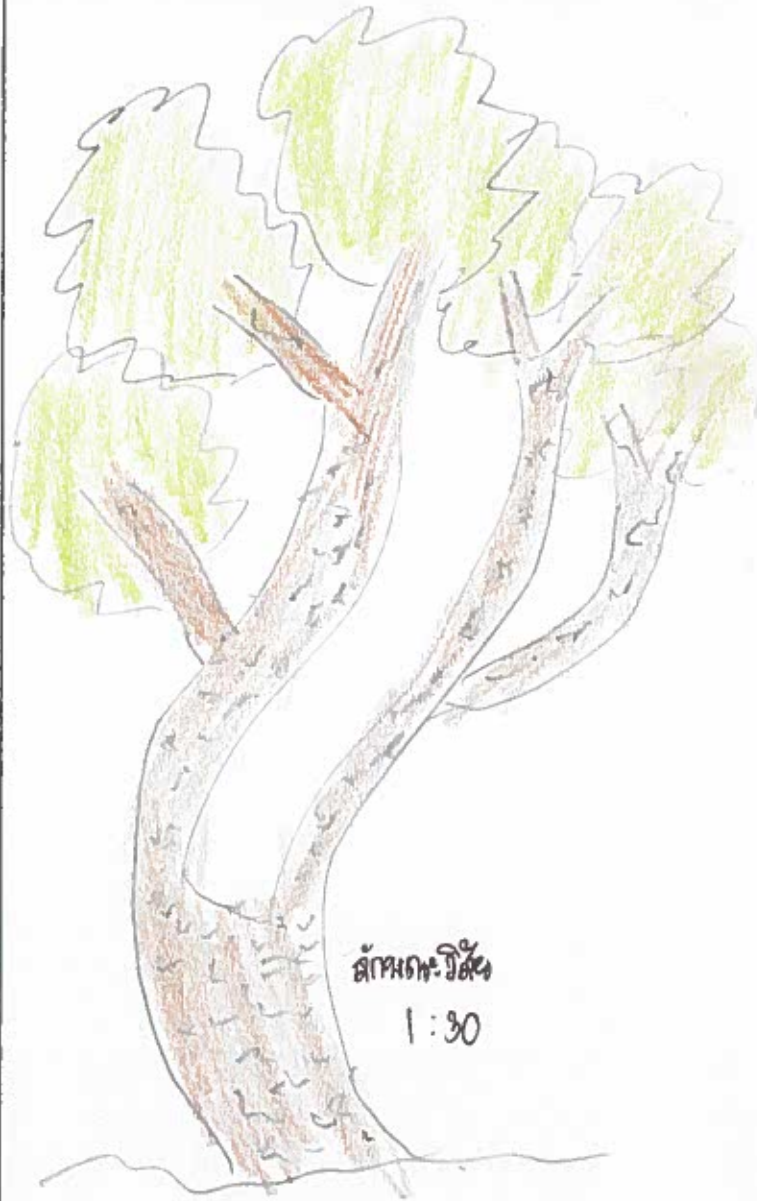

ลำต้นไม้
1:30



ใบไม้ 1:6

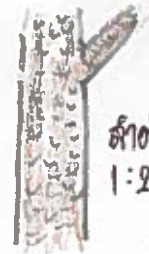

ลำต้น
1:25



ต้นไม้ออก
1:15

มาตราส่วน.....

บันทึกข้อมูลโดย หน่วยงาน/สถานศึกษา อสมท. ทศ

วัน เดือน ปี 18. ๒๕๖๖